データ更新ダウンロード対応！ スタンダード ソーラーモデル

国内生産モデル

—GPSデータ件数—
約16,200件

DOWN LOAD

データ更新ダウンロード対応！

2.2 GPS Version

micro SD™カードスロット搭載 / 2.2インチ ／リモコン付き / GPSソーラーレーダー探知機

AR-570FT

多彩な3DCGアニメーション表示

※表示内容は実際と異なる場合や変更されている事があります。

あらゆる角度にも自由自在に取付けOK！

新型ボールジョイント式マウントベース

マウントベースにボールジョイント式を新採用。これにより更に自由な角度での取付けが可能となりました。

■取付例

多彩な画面表示 2.2インチモデル

※2.2inchモデルは、AR-570FT、AR-560MT、AR-550MTです。

GPS警告動作例　取締機の場合

❶ エリアビュー表示（3km）

新搭載のエリアビュー機能で複数のポイントをキャッチ、無線やレーダー波の受信も同時に表示します。

※エリアビューは一般道はDC電源入力時のみ表示します。（AR-570FT）

❷ 簡易MAP表示（2～1km手前）

取締機の2～1キロ手前から200m手前まで取締機周辺の簡易的な地図を表示。ポイントとの距離を把握する事ができます。

※簡易MAPは取締機のみ表示します。

❸ 3DCG表示（200m～付近）

取締機の設置ポイント200m手前から付近までグラフィカルな3DCGアニメーションで表示。設置位置をお知らせします。

新しいタイプの警告画面「文字警告」も選べます。

警告表示をシンプルに文字のみで表示する事もできます。

待受画面いろいろ

※待受画面はDC電源入力時のみ表示します。（AR-570FT）

セーフティードライブをサポートする新機能満載！

ECOドライブ（待受）
急加速、急減速、アイドル時間、経済走行速度等を計算し環境に優しい運転ができ判定します。

反則金データベース搭載
交通違反の反則金・点数のデータが一目で分かるデータベースを搭載しています。
※全ての反則金のデータは入っておりません。（予告区間 無し）

速度多重エリア　サービスエリア　スマートインターチェンジ　自動車専用道
準結速度アナウンス　パーキングエリア　安全運転アナウンス　速度アラーム

機種別比較表

機種	AR-590ST	AR-560MT	AR-550MT	AR-570FT
フルカラー液晶ディスプレイ	2.8インチ	2.8インチ	2.8インチ	2.2インチ
取締ポイント数	約2,800箇所	約2,800箇所	約2,800箇所	約2,800箇所
事故多発エリア	約1,750箇所	約1,750箇所	約1,750箇所	約1,750箇所
自車走行速度表示設定	約50箇所	約50箇所	約25箇所	約25箇所
制限速度切替ポイント	約1,020箇所	約1,020箇所	約1,020箇所	約1,020箇所
警察車	●	●	●	●
通信取締レーダー	●	●	●	●
信号無視監視機	●	●	●	●
交通検知用・交通管理用	●	●	●	●
Nシステム	約1,910箇所	約1,910箇所	約1,910箇所	約1,910箇所
登録件数	約720箇所	約720箇所	約720箇所	約720箇所
約2キロ	ボイス	ボイス	ボイス	ボイス
約1キロ	ボイス	ボイス	ボイス	ボイス
約500m	ボイス	ボイス	ボイス	ボイス
約200m	ビープ音	ビープ音	ビープ音	ビープ音
設置位置	トンネル出口ループゴイル	トンネル出口ループゴイル	トンネル出口ループゴイル	トンネル出口ループゴイル
速度取締機識別	簡易マップ	簡易マップ	簡易マップ	簡易マップ
オービス取締速度	約720箇所	約720箇所	約720箇所	約720箇所
高速道路各種ポイント	●	●	●	●
可変式速度取締機識別	●	●	●	●
カメラ位置	●	●	●	●
通過速度	●	●	●	●
トンネル出口対応	●	●	●	●
道路情報	●	●	●	●
急カーブ	●	●	●	●
道の駅・ハイウェイオアシス	●	●	●	●
道路多発エリア	●	●	●	●
渋滞注意アナウンス	●	●	●	●
ゾーンエンドレーンエリア	●	●	●	●
単線アナウンス	●	●	●	●
スマートインターチェンジ	●	●	●	●
GPSポイントロード選択機能	●	●	●	●
エリアビュー	●	●	●	●*
ヘリテレ無線	●（受信音声）	●（受信音声）	●（受信音声）	●（受信音声）
警察デジタル無線	●	●	●	●*
カーロケーター感度切替え	●	●	●	●*
オービスアラーム	●	●	●	●*
350.1MHz	●（受信音声）	●（受信音声）	●（受信音声）	●（受信音声）
レッカー無線	●（受信音声）	●（受信音声）	●（受信音声）	●（受信音声）*
電波系無線	●	●	●	●*
取締特小無線	●	●	●	●*
警察電話	●	●	●	●*
消防無線	●	●	●	●*
消防ヘリテレ無線	●	●	●	●*
新登録無線	●	●	●	●*
LH無線	●（受信音声）	●（受信音声）	●（受信音声）	●（受信音声）*
バリケードアラーム	●	●	●	●*
警察活動無線	●	●	●	●*
緊急無線	●	●	●	●*
自動距離測定回路	●	●	●	●*
受信感度 オート切替え	●	●	●	●
ステルスアラーム	●	●	●	●
microSDカードスロット	●	●	●	●
反則金データベース	●	●	●	●
イルミネーション	ムービングイルミネーション	ブルーイルミネーション	ブルーイルミネーション	–
追跡表示機能	●	●	●	●★
オペレーションモニター画面配転	オールラウンドモニター	画面反転	画面反転	●
ロード自動選択	●	●	●	●
初回取扱ユーザー割引ポイントセット	●	●	●	●
BEST セレクト	●	●	●	●
速度アラーム	●	●	●	●
レーダーメモリー	100箇所	100箇所	100箇所	100箇所
レーダーキャンセルメモリー	100箇所	100箇所	100箇所	100箇所
エリアタイムディマー機能	●	●	●	●
日照以注意	●	●	●	●
データ更新ダウンロード	●	●	●	●
カスタマイズ	●	●	●	●
ミラー	●（ワンナナ）	–	–	–
ダッシュボード	●	–	–	–
ソーラーパネル（コードレス）	●	●	●	●
DC コード使用	12V/24V	12V/24V	12V/24V	12V

●DC12V入力時のみ使用できる機能です。★DC12V車入力時のみ使用できる機能です。
■機能の詳細については弊社ホームページをご参照ください。■掲載製品の希望小売価格は全てオープン価格です。

入会金・年会費 不要

DOWN LOAD

お手軽データ更新は選べる3プラン

ASSURAのGPSデータ更新は、3つのプランから、お好みで選んでいただけます。お好みのプランでご用意された更新用データの入ったマイクロSDカードを、製品のマイクロSDスロットへ差し込んでデータ更新します。

plan 1 ダウンロードお家で更新プラン

お客様が、パソコンを使用し更新用データをダウンロード。

パソコンで専用サイトから更新用データをダウンロード。
マイクロSDカードにコピーします。

1 ダウンロード
¥2,100（税込）

※容量が1GB以下のマイクロSDカードを、別途ご用意ください。
※インターネット接続が可能な環境が必要です。
※使用するパソコンで、マイクロSDカードの読み書きが可能な環境が必要です。

専用サイトURL　http://www.cellstar.co.jp/sdcard/

plan 2 マイクロSDカード購入 ラクラク更新プラン

更新用データ入りマイクロSDカードを弊社お客様相談窓口や、販売店で購入。

更新用データの入ったマイクロSDカードの購入を、弊社お客様相談窓口や、販売店へご依頼ください。

1 枚
¥4,725（税込）

※別途送料が必要となります。

plan 3 送って更新プラン

従来と同じく、製品を弊社に送っていただき弊社で更新作業を行います。

更新を希望する製品を、弊社お客様相談窓口や、販売店へお預けください。弊社にてデータ更新作業終了後、ご返却いたします。

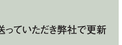

1 回
¥5,250（税込）

※別途送料が必要となります。
※データ更新作業の際にご場合現状態に戻ってしまう場合があります。
※マイクロSDカードは、お付け致しません。

※各プランの詳細については、弊社ホームページをご覧ください。※更新回数:年2回を予定。※入会金・年会費の設定はありません。※プランとプランとでは別途送料が必要です。※お客様所有のマイクロSDカード（記録媒体）へのデータ書込みのサービスは一切行っておりません。

詳しくは　http://www.cellstar.co.jp/

GPS警告動作例

※画面表示例は2.2inchモデルの場合です。

制限速度切替り

高速道路における制限速度の切替り点で、お知らせします。

制限速度切替りポイント 概要図　例）制限速度で走行している場合

事故多発エリア

警察庁、国土交通省の統計データにもとづき、全国各地の事故発生率が高いエリアを事故多発エリアとして約500m手前でお知らせします。

事故多発エリア 概要図　例）一般道の場合

駐車禁止エリアについて

駐車禁止エリア 概要図

安全運転を促す多彩な機能

※画面表示例は2.2inchモデルの場合です。

飲酒運転警告案内
夜間起動時に飲酒運転の禁止を促します。
※設定ONの場合のみ

シートベルト着用案内
起動時にシートベルト着用を促します。

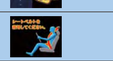

全国交通安全運動週間
全国交通安全運動週間中は起動時に音声と画面表示で期間内であることを案内します。

急カーブ
急カーブのあるポイントの約500m手前で音声と画面表示でお知らせします。

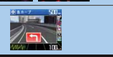

RADAR OPTION　レーダー探知機 専用オプション　当社製品専用の別売オプションです。

RO-100 充電用 AC/DC アダプター

■レーダー探知機の（GPSモデル含む）バッテリー充電をご家庭で行うことができます。

■本体サイズ：44(W)×38.6(D)×68(H)mm(突起部除く)
■コード長：1.8m　■パッケージサイズ：98(W)×50(D)×186(H)mm
■JANコード：4962886219005　■オープン価格

RO-101 電源スイッチ付DCコードストレートタイプ

■レーダー探知機（GPSモデル含む）専用の電源スイッチ付きDCコードです。

■本体サイズ：62(W)×23.5(D)mm
■コード長：3m　■パッケージサイズ：98(W)×35(D)×186(H)mm
■JANコード：4962886219104　■オープン価格

RO-102 電源スイッチ付DCコードカールタイプ

■レーダー探知機（GPSモデル含む）専用の電源スイッチ付きDCコードです。

■本体サイズ：62(W)×23.5(D)mm
■コード長：0.7～1.5m　■パッケージサイズ：98(W)×35(D)×186(H)mm
■JANコード：4962886219203　■オープン価格

RO-103 電源直付DCコード

■レーダー探知機（GPSモデル含む）専用の電源直付DCコードです。

■コード長：3.0m
■パッケージサイズ：98(W)×35(D)×186(H)mm
■JANコード：4962886190045　■オープン価格

RO-104 外部スピーカー

■レーダー探知機（GPSモデル含む）専用の外部スピーカーです。

■本体サイズ：46(W)×46(D)×14(H)mm
■コード長：3.0m　■パッケージサイズ：98(W)×35(D)×186(H)mm
■JANコード：4962886190052　■オープン価格

SPECIFICATIONS

AR-590ST

◆アンテナ●GPS受信部●受信方式：12ch パラレル受信●受信周波数：1575.42MHz●レーダー受信部●受信方式：ダブルスーパーヘテロダイン方式●受信周波数：Xバンド、Kバンド●レシーバー部●受信方式：ダブルスーパーヘテロダイン方式●受信周波数：UHF330～470MHZ帯/VHF154～162MHZ帯●電源電圧：DC12V/24V●動作温度範囲：-10℃～+65℃●アンテナサイズ：52(W)×48(D)×25(H)mm●コード長：3.5m●本体●動作温度範囲：-10℃～+65℃●本体サイズ：65(W)×59(D)×24(H)mm●モニター●動作温度範囲：-10℃～+65℃●モニターサイズ：96(W)×14(D)×64(H)mm●表示部：IPS液晶●コード長：3.5m●リモコン●使用電池：リチウム電池 CR2032×1●動作温度範囲：-10℃～+65℃●リモコンサイズ：32(W)×13(D)×66(H)mm　■JANコード：4962886165029

AR-560MT

◆本体●GPS受信部●受信方式：12ch パラレル受信●受信周波数：1575.42MHz●レーダー受信部●受信方式：ダブルスーパーヘテロダイン方式●受信周波数：Xバンド、Kバンド●レシーバー部●受信方式：ダブルスーパーヘテロダイン方式●受信周波数：UHF330～470MHZ帯/VHF154～162MHZ帯●電源電圧：DC12V/24V●動作温度範囲：-10℃～+65℃●本体サイズ：280(W)×25(D)×80.5(H)mm●表示部：IPS液晶●リモコン●使用電池：リチウム電池 CR2032×1●動作温度範囲：-10℃～+65℃●リモコンサイズ：32(W)×13(D)×66(H)mm　■JANコード：4962886155020

AR-550MT

◆本体●GPS受信部●受信方式：12ch パラレル受信●受信周波数：1575.42MHz●レーダー受信部●受信方式：ダブルスーパーヘテロダイン方式●受信周波数：Xバンド、Kバンド●レシーバー部●受信方式：ダブルスーパーヘテロダイン方式●受信周波数：UHF330～470MHZ帯/VHF154～162MHZ帯●電源電圧：DC12V/24V●動作温度範囲：-10℃～+65℃●本体サイズ：280(W)×25(D)×80.5(H)mm●表示部：IPS液晶●リモコン●使用電池：リチウム電池 CR2032×1●動作温度範囲：-10℃～+65℃●リモコンサイズ：32(W)×13(D)×66(H)mm　■JANコード：4962886155013

AR-570FT

◆本体●GPS受信部●受信方式：12ch パラレル受信●受信周波数：1575.42MHz●レーダー受信部●受信方式：ダブルスーパーヘテロダイン方式●受信周波数：Xバンド、Kバンド●レシーバー部●受信方式：ダブルスーパーヘテロダイン方式●受信周波数：UHF330～470MHZ帯/VHF154～162MHZ帯●電源電圧：内蔵バッテリー/DC3.6V、DCコード/DC12V●動作温度範囲：-10℃～+65℃●本体サイズ：72(W)×104(D)×47(H)mm●表示部：IPS液晶●リモコン●使用電池：リチウム電池 CR2032×1●動作温度範囲：-10℃～+65℃●リモコンサイズ：32(W)×13(D)×66(H)mm　■JANコード：4962886135077

GPSレーダー探知機［アシュラ］総合カタログ

ASSURA®

Produced to assure your safety.

AR-590ST
AR-560MT
AR-550MT
AR-570FT

Cellstar®

データ更新ダウンロード対応型新モデル登場！

新搭載！複数のGPSポイントが一目で分かるエリアビュー機能

※画面表示例は2.86inchを使用しています。

GPS警告動作例　取締機の場合

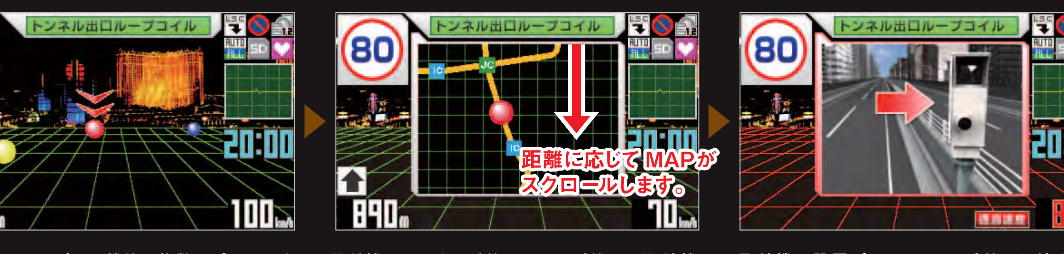

新搭載のエリアビュー機能で複数のポイントをキャッチ、無線やレーダー波の受信時も同時に表示します。 ※エリアビュー画面はDC電源入力時のみ表示します。(AR-570FT)

取締機の2〜1キロ手前から200m手前まで取締機周辺の簡易的な地図を表示。ポイントとの距離を把握する事ができます。 ※簡易MAPは取締機のみ表示します。

取締機の設置ポイント200m手前から付近までグラフィカルな3DCGアニメーションで表示。設置位置をお知らせします。

新しいタイプの警告画面「文字警告」も選べます。

警告表示をシンプルに文字のみで表示する事もできます。

micro SD™カードでGPSデータのダウンロードも画像のカスタマイズも自由自在!

最新GPSデータでいつも安心！

「新しいレーダー探知機を購入してもすぐにデータが古くなってしまう」そんな声にお応えして、取締機が新設されたり設置位置の変更や新しく確認された取締りポイントなど当社独自の調査で行なっている最新GPSデータをいつでもカンタンにダウンロード。安全運転のパートナーにぜひ最新のデータをご利用ください。

① パソコン専用サイトにアクセスします。手順にしたがってmicroSDカードにコピーします。(市販のカードリーダー/ライター等をご利用ください。)

② microSDカードをスロットに挿入し、読み込み操作をします。

microSDカードは別売です。

簡単カスタマイズでお気に入りの写真といつでも一緒。

カスタム例

■駐禁エリア　♪ジャン、この先駐車禁止エリアです。→ 駐車禁止だワン！

■待受画面 → 待受背景カスタマイズ例

※詳細はパソコン専用サイトにアクセスしてください。

詳しくはwebへアクセス！→ http://www.cellstar.co.jp/sdcard/

豊富な情報力で安全運転をサポート!!

約16,200件、31種類の高精度GPSデータ

取締りポイント	約2,800箇所
速度取締機（7種類）	約720箇所
オービス制限速度	約720箇所
Nシステム	約1,910箇所
制限速度切替りポイント	約1,020箇所
事故多発エリア	約1,750箇所
駐車禁止（重点・最重点）エリア	約950箇所

●簡易マップ ●カメラ位置 ●信号無視監視機 ●道の駅 ●交通警察隊 ●交通検問所 ●盗難多発エリア ●急カーブ ●凍結注意アナウンス ●通過速度 ●サービスエリア ●高速道路名称 ●パーキングエリア ●警察署 ●ハイウェイオアシス ●県境アナウンス ●スマートインターチェンジ ●過積載監視システム ●ユーザーポイント

- 17 BAND　情報満載の17バンド受信
- Eos.　スピードに合わせた警告内容を自動判断
- 信頼のレーダー波受信機能
- P-Can.　不要な警告音をキャンセル（ピー・キャン）
- BEST　ワンタッチで設定完了（ベストセレクト機能）

多彩な3DCGアニメーション表示

※表示内容は実際と異なる場合や変更されている事があります。

待受画面いろいろ

※待受画面はDC電源入力時のみ表示します。(AR-570FT)

時間　方位　デジタルメーター　カレンダー　サテライト　アナログメーター

セーフティードライブをサポートする新機能満載！

ECOドライブ（待受）
急加速、急減速、アイドル時間、経済走行速度等を計算し環境に優しい運転かどうか判定します。

反則金データベース搭載
交通違反の反則金・点数のデータが一目で分かるデータベースを搭載しています。
※全ての反則金のデータは入っておりません。 平成20年 現在

盗難多発エリア　サービスエリア　スマートインターチェンジ　日差し注意
凍結注意アナウンス　パーキングエリア　安全運転アナウンス　速度アラーム

手軽に使える、簡単リモコンを採用

操作性に優れた小型リモコンを採用しました。これにより各種機能設定から音量調節まで、あらゆる操作を手元で行う事が可能となりました。

あらゆる曲面にも自由自在に取付けOK！

マウントベースにボールジョイント式を新採用。これにより更に自由な角度での取付けが可能となりました。 ※AR-590ST/570FTに付属

スリムな大画面！タテ型・ヨコ型回転表示！3ピースセパレートモデル登場！

国内生産モデル
—GPSデータ件数— 約16,200件
12V車24V車両対応

2.86 inch IPS Display　micro SD　GPS DATA DOWN LOAD　データ更新ダウンロード対応！

microSD™カードスロット搭載／オールラウンドモニター採用
ムービングイルミネーション機能付き／リモコン付き／GPSレーダー探知機

AR-590ST

オールラウンドモニター搭載！スリムボディが愛車にジャストフィット！

新搭載！タテ・ヨコ型に画面回転する「オールラウンドモニター」［特許出願中］

新搭載のオールラウンドモニターは愛車のインテリアに合わせて、タテ・ヨコ自在にジャストフィット。スリムボディにくっきり表示のフルカラーIPS液晶が、あなたのセーフティドライブをサポートします。

待受画面いろいろ

※表示内容は実際と異なる場合や変更されている事があります。

アナログメーター1　アナログメーター2　アナログメーター3　時間
方位　デジタルメーター　カレンダー　サテライト

■スリムボディ＆新開発マウントベースで多彩な取付が可能!!

本体　アンテナ　アンテナ（ミラー裏）　外部スピーカー RO-104［別売］

ブルーライトが走り出す「ムービングイルミネーション」

LEDの青い光が走り出す幻想的なイルミネーションを搭載。多彩な動きのブルーライトが夜の車内空間を華麗に演出します。

※自動点灯可能（夜間）

ミラー中に浮かび上がる表示！ハーフミラーモデル登場！

国内生産モデル
—GPSデータ件数— 約16,200件
12V車24V車両対応

HALF MIRROR ハーフミラーモデル

データ更新ダウンロード対応！

2.2 inch IPS Display　micro SD　microSD™カードスロット搭載／ハーフミラータイプ／ブルーイルミネーション機能付き／2.2インチ／リモコン付き／GPSレーダー探知機

AR-560MT

ブルーイルミネーションで車内を彩るスタンダードミラーモデル

国内生産モデル
—GPSデータ件数— 約16,200件
12V車24V車両対応

データ更新ダウンロード対応！

2.2 inch IPS Display　micro SD　microSD™カードスロット搭載／ミラータイプ／ブルーイルミネーション機能付き／2.2インチ／リモコン付き／GPSレーダー探知機

AR-550MT

左・右ハンドル車どちらでもOK!! アンテナ位置の自由度により、180度フレキシブルな取り付けが可能。

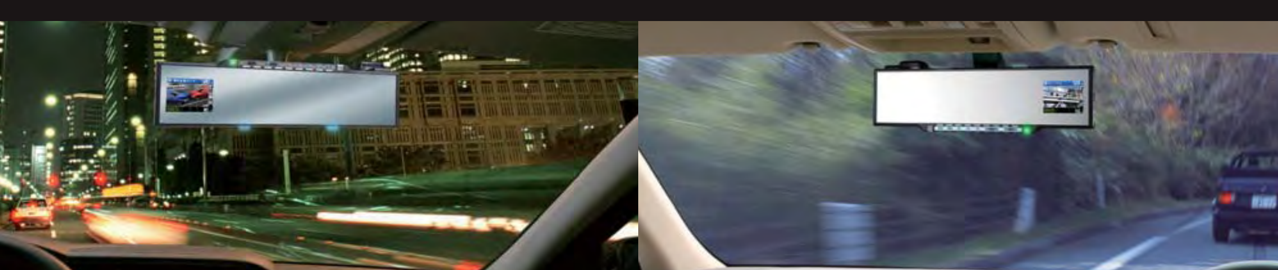

■左ハンドル車取付イメージ　■右ハンドル車取付イメージ

取付自由　アンテナ位置を変えることが出来るので、色々な車種に対応!!
ETCなどの、アンテナを避けて取り付け出来ます。
※付属するアンテナは1本です。［特許出願中］

左・右OK!!　左・右ハンドル車、どちらでもOK。もちろん画面も回転!!［特許出願中］

簡単取付　製品の取り付けは、ルームミラーにはめるだけでカンタン。
※取り付け時は、ルームミラーに強い荷重が掛からないよう、ルームミラーを支えて行ってください。また、ルームミラーの車体への取り付け強度が弱い車種などは、破損の原因となりますのでご注意ください。

配線スッキリ　製品背面に溝があるので配線がキレイに収まる!!

伸縮自在　アンテナ自体が伸び縮みするので、GPS受信感度の良い位置への取り付けが可能です。

ハーフミラーモデルとは

通常は全面ミラーとして使用可能、必要な時だけ画面を表示できます。

表示「ON」　表示「OFF」

車内に彩るブルーイルミネーション

幻想的な青い光りを放つインテリアライトを搭載。夜の車内空間をブルーのイルミネーションで華麗に演出します。（イルミネーションは画面が表示されている時に点灯させる事ができます。）

※自動点灯可能（夜間）
※イルミネーションは画面の明るさと連動します。

ご購入前にご確認ください。

◆ご購入の前に、店頭にて製品のパッケージにある注意事項を必ずご確認ください。◆正しく安全にお使い頂くため、ご使用前に付属の「取扱説明書」を必ずお読みください。■AR-590ST／AR-560MT／AR-550MTについて●取付けには専門的な知識を必要とします。お買い求めになられた販売店などでの取付けをお勧めいたします。●イルミネーションは画面の明るさと連動します。■熱反射ガラス仕様のお車について●お取付けになる車両のウィンドウが熱反射ガラスの場合、電波の透過率が低い為にGPS信号、レーダー波、各種無線の受信がしにくい場合やできない場合があります。熱反射ガラスの使用の有無は車両のディーラーやメーカーへお問い合せください。■防水について●本体及びアンテナ部は、防水構造ではありません。取付けは必ず車内へ設置してください。■掲載製品は、掲載製品に登録、記録されたデータ、及びGPS信号、レーダー波を含む各種無線を受信し、それを基に独自に計算されたデータを利用して警告を行っています。その為、登録、記録されていない地点や、GPS測位が不安定、未測位な場合、及び各種無線が受信できない場合には、警告動作を行うことが出来ません。また、警告内容と実際の状況などが異なる場合があります。予めご了承ください。■掲載製品は、車載の電装機器（地上デジタルチューナー、カーナビ、ETC等）や電源ノイズの影響により、特定チャンネルを連続的に受信する場合やGPSを含む各種無線が受信できなくなる場合があります。また、掲載製品の設置位置によっては、お互いの動作に影響が出る場合があります。これは故障や不良ではありません。その場合には、十分間隔を取って設置してください。■掲載製品に登録されている、各種GPSデータは、弊社独自調査によるデータと、公表されているデータを参考に集計、作成されております。■簡易マップについてのご注意●掲載製品で表示する簡易マップは、警告中のポイントに対してのもので、走行中の道路と異なる場合があります。予めご了承ください。●取締りポイントは、取締りの目撃情報を基に登録されています。●駐車禁止エリアは、公表されている取締活動ガイドラインを参考に登録されています。●盗難多発エリアは、公表されている犯罪マップを参考に登録されています。●凍結注意アナウンスは、独自調査による、道路凍結しやすい地点、期間でお知らせします。●掲載製品でお知らせする制限速度は、天候、その他による臨時規制や時間帯で変化する速度規制には対応しておりません。●制限速度切替りポイントは、インターチェンジやジャンクションなどの接続部や料金所などによる制限速度の切替りはお知らせしません。●掲載製品でお知らせする飲酒運転警告案内は、飲酒運転をしない様に注意を促すもので、飲酒検問等をお知らせするものではありません。■レーダー波受信について●取締りレーダー波以外でも、同一チャンネル等の電波を受信し警告動作をする場合がありますが、誤動作ではありません。●ステルス波の受信によるステルスアラームは、その性質上距離的余裕をもってお知らせする事ができません。ステルスアラームが鳴った時にはすでに計測されていることがあります。■各種無線の受信について●受信内容を第三者に漏洩する事は、電波法により禁じられています。●各種無線は常に使用されていません。掲載製品での受信は、無線が使用され、電波が出ている場合に限ります。●電波の状態等によって受信状態が変化します。●受信電波がデジタル通信の場合は、音声を聞く事ができません。●一部地域では各種無線が配備されていない、またはシステムが異なる、変更されるなどの理由により受信する事ができない場合があります。●レッカー無線は簡易業務用無線の為、同一チャンネル内の他業種無線を多く受信する場合があります。●新救急無線は、主に東京都内で使用されている救急無線です。■カーロケーターシステムについて●カーロケーターシステムは全ての警察関係車両に搭載されていません。また搭載されていても常時電波を発信していません。●カーロケーターシステムの受信については、導入されていない又はシステムが変更されている地域では受信することができません。■ロード自動選択機能について●現在の走行状態が一般道か高速道を走行中かを自動判断し、警告対象道路を自動で設定するため、走行状態によっては実際の状態と異なる設定となる場合があります。確実に警告を出したい場合には、ロード自動選択を「オフ」に設定してご使用ください。■TVとの併用について●車内でTVの56chにチャンネルを設定していると、本製品がGPS測位をできなくなる事があります。これは故障や不良ではありません。■本体内蔵バッテリーについて※AR-590ST／AR-560MT／AR-550MTは除く●初めてお使いになる場合や充電が必要になった場合は、必ず付属のDCコードを使用して、累積で約8時間以上充電をしてください。●掲載製品は、GPS測位時に多量の電気を消費します。内蔵バッテリーの電圧が、ある一定値以下になると内蔵バッテリー保護のため、GPS機能が強制的に停止します（GPS機能停止表示あり）。●曇りや雨天、夜間はソーラーパネルによる充電ができなくなります。特に、冬季の降雪地域や悪天候が続く場合は付属のDCコードを使用してください。●内臓バッテリーには寿命があります。充電が十分にできなくなってきたら、新しいものと交換してください。（使用状況にもよりますが、目安は約3年です。）■付属DCコードについて●一部の車種において付属のDCコードが、シガーライターソケットの形状に合わない場合があります。■ディスプレイについて●待受画面などの同じ映像を長時間表示したり、繰り返し表示（短時間でも）した場合、ディスプレイの特性により画面の焼付けが起こる可能性があります。これは不良や故障ではありません。●画面の焼付けによるディスプレイの修理は、保証対象になりませんので、あらかじめご了承ください。■AR-590ST／AR-570FTのジェルマットについて●ジェルマットは剥がしても接着跡が残りにくく、粘着力が弱くなった場合、表面の汚れを洗い流すと粘着力が復活し、再使用することができます。傾斜している場所への取り付けなど、ジェルマット使用での取り付けが不安定になる場合には、付属の両面テープを使用して確実に取り付けてください。■microSDカードスロットについて●microSD™はSDアソシエーションの商標です。●ご使用に際しては、必ずmicroSDのデータのバックアップを作成してください。記録されたデータの破損、消失については故障や損害の内容、原因に関わらず弊社は一切その責任を負いませんので、あらかじめご了承ください。■カスタマイズについて●掲載製品をカスタマイズする際には市販の「microSDカード」、それを読み書き出来、なおかつインターネットへの接続が可能なパソコン環境が必要となります。また掲載製品での使用に適したデータを作成する必要があります。データの作成方法については、弊社HPをご参照ください。URL：http://www.cellstar.co.jp/sdcard/■データ更新について●ダウンロードによりデータ更新を行う場合には、市販の「microSDカード」、それを読み書き出来、なおかつインターネットへの接続が可能な環境が必要となります。

■AR-560MT/AR-550MT取付について

●ミラータイプレーダーは下記寸法内のミラーに取り付けて使用する事が出来ます。●ミラータイプレーダーは自動防眩ミラー、特殊なサイズや形状のミラーには取り付けることが出来ませんのでご注意ください。

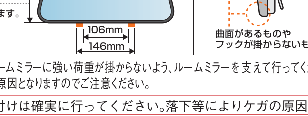

●純正ルームミラーの形状によって取り付け出来ない場合があります。

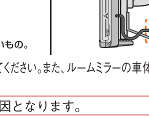

●GPSアンテナが、車両のルーフの下に隠れない様にしてください。GPS信号が受信できない場合があります。

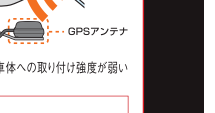

※取り付け時は、ルームミラーに強い荷重が掛からないよう、ルームミラーを支えて行ってください。また、ルームミラーの車体への取り付け強度が弱い車種などは、破損の原因となりますのでご注意ください。

⚠注意　取り付けは確実に行ってください。落下等によりケガの原因となります。

●掲載製品の取り付けによりサンバイザーが使用できない場合があります。●ミラーの角度調整をするときは、掲載製品を持って行うと外れる場合がありますので、純正ルームミラーを持って調整をしてください。●掲載製品が純正ルームミラーにきちんと装着されていることを確認の上、走行してください。●掲載製品を装着しますと、純正ルームミラーの防眩機能は使用できません。●掲載製品は、純正ルームミラーと視界範囲が異なります。●掲載製品は純正ルームミラーに直接取り付けるため、振動などでミラーが振れてしまうことや、ルームミラー自体が傾いてしまう場合があります。●GPSアンテナの先端が車体のルーフより内側にある場合、電波を受信できない場合があります。■製品写真のサイズや色は実物と異なる場合があります。●製品のデザインや仕様は、改良等のため予告なく変更する場合があります。●掲載製品の誤った取扱いによる車両や車載品などの事故・破損・故障・損害等が発生しましても弊社では一切の責任を負いかねます。また補償なども一切ありません。●掲載製品は、安全運転を促進する目的で製造販売されております。くれぐれも、速度の出し過ぎや飲酒運転は絶対におやめください。また、緊急車両が接近した際には速やかに道をお譲りください。●ご購入後の開封時、梱包材等で指などを切らないようにご注意ください。■掲載製品は日本国内仕様です。海外ではご使用にならないでください。■掲載製品を取付けての、スピード違反等に関しまして弊社では一切の責任を負いかねます。

販売店名

全国自動車用品工業会会員
Cellstar セルスター工業株式会社 http://www.cellstar.co.jp/
〒242-0002 神奈川県大和市つきみ野 7-17-32　TEL.046-273-1100(代) FAX.046-273-1106
●カタログの内容については、販売店もしくは弊社までお問い合わせください。
●カタログの記載内容は平成20年4月現在のものです。

●本カタログを無断で複製、複写、転用することは法律で禁じられています。　Copyright © 2008 CELLSTAR INDUSTRIES Co., Ltd. All Rights Reserved.
CellstarおよびASSURAは、セルスター工業株式会社の登録商標です。その他会社名、製品名は、各社の商標または登録商標です。